

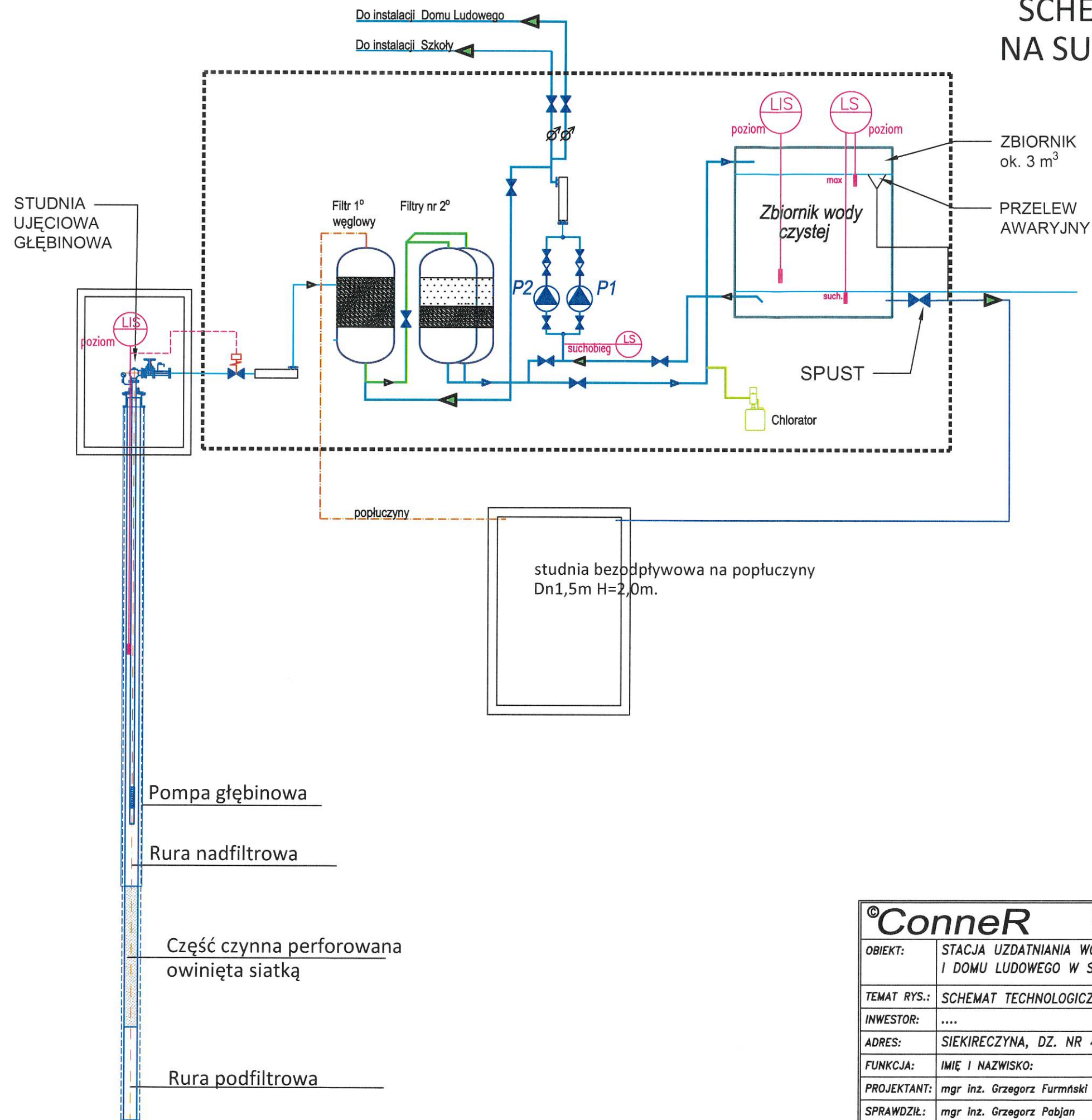

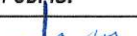

SCHEMAT TECHNOLOGICZNY
NA SUW SIEKIERCZYNA - SKOŁA

©ConneR

Projektowanie i Usługi Techniczne mgr inż. Grzegorz Furmański
33-113 Zgłobice, ul. Topolowa 104, pracownia: 33-100 Tarnów, ul. Mościckiego 51/9

OBIKT:	STACJA UZDATNIANIA WODY DLA SZKOŁY PODSTAWOWEJ I DOMU LUDOWEGO W SIEKIERCZYNIE		BRANŻA:	SANITARNA	
TEMAT RYS.:	SCHEMAT TECHNOLOGICZNY UZDATNIANIA WODY		FAZA:	PROJEKT BUDOWLANY	
INWESTOR:		DATA:	05.2025r.	
ADRES:	SIEKIRECZYNA, DZ. NR 488. GM. CIĘŻKOWICE		SKALA:	---	
FUNKCJA:	IMIĘ I NAZWISKO:	NR UPRAWNIENI:	PODPIS:		NR RYS.: 03
PROJEKTANT:	mgr inż. Grzegorz Furmański	NBUA-7342/43/98			
SPRAWDZIŁ:	mgr inż. Grzegorz Pabjan	S-199/02			
OPRACOWAŁ:			

		Projektowanie i Usługi Techniczne mgr inż. Grzegorz Furmański 33-113 Zgłobice, ul. Topolowa 104, pracownia: 33-100 Tarnów, ul. Mościckiego 51/9	
OBIEKT:	STACJA UZDATNIANIA WODY DLA SZKOŁY PODSTAWOWEJ I DOMU LUDOWEGO W SIEKIERCZYNE	BRANŻA:	SANITARNA
TEMAT RYS.:	RZUT BUDYNKU SUW	FAZA:	PROJEKT BUDOWLANY
INWESTOR:	DATA:	05.2025r.
ADRES:	SIEKIERCZYNA, DZ. NR 488. GM. CIĘŻKOWICE	SKALA:	1:25
FUNKCJA:	IMIĘ I NAZWISKO:	NR UPRAWNIENI:	PODPIS:
PROJEKTANT:	mgr inż. Grzegorz Furmański	NBUA-7342/43/98	
SPRAWDZIŁ:	mgr inż. Grzegorz Pabjan	S-199/02	
OPRACOWAŁ:	

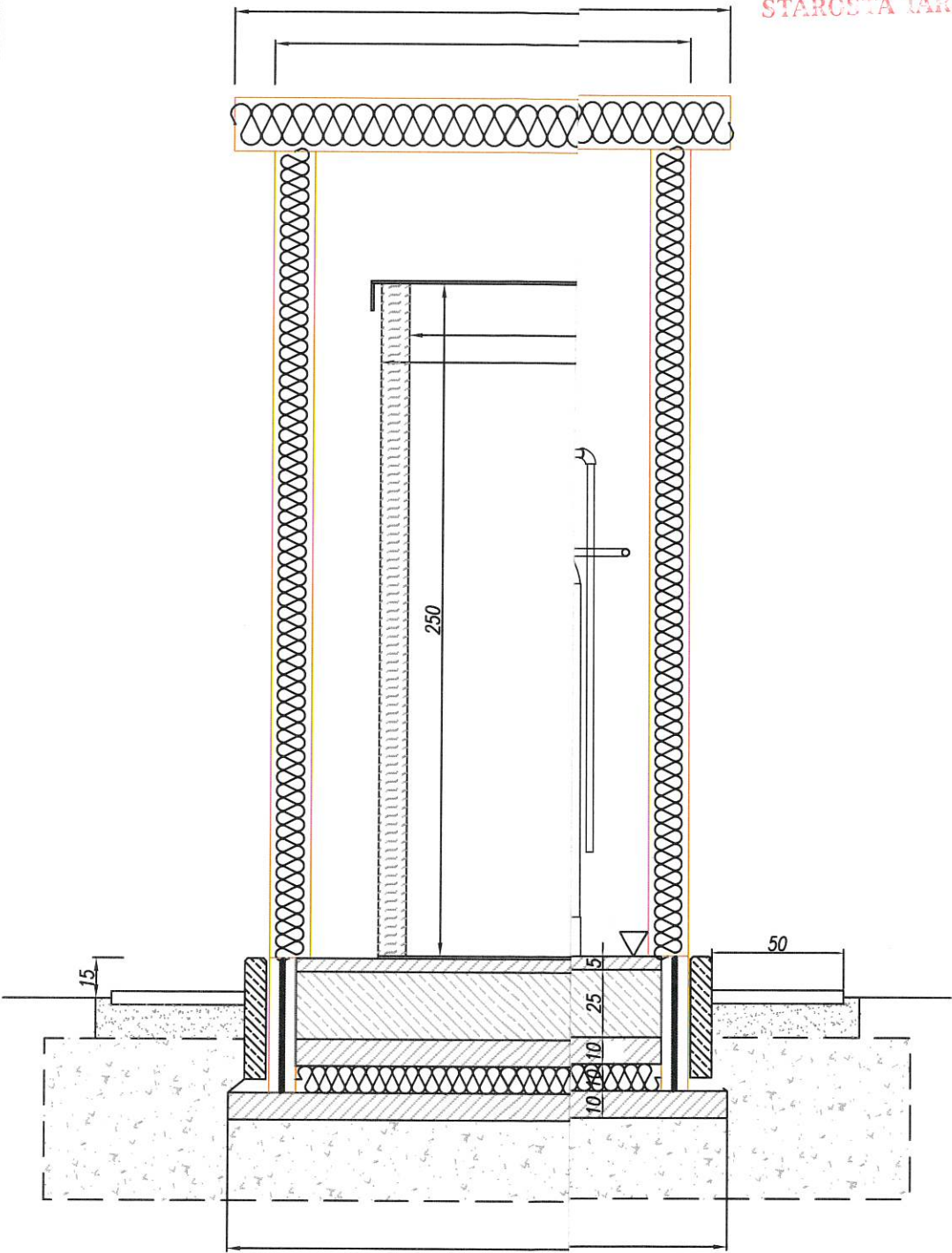

Lp.	Wyszczególnienie
1	Zestaw wodomierzowy UL2,5
2	Zawór antyskażeniowy Dn32
3	Lampa Bewades UV40
4	Filtr Europafilter RS 1,5" B
5	Filtr z węglem aktywnym B
6	Multiblok inline
7	Zestaw odżelaziacz/odmanga
8	Zestaw dozowania podchlory
9	Zawory wodne Dn32
10	Zestaw hydroforowy Q=1,0-2
11	Przepływomierz kontaktowy E
12	Zbiornik pionowy V=3000dm3
13	Wpust podłogowy Dn75
14	Lampa Bewades UV80

Techniczne mgr inż. Grzegorz Furmański ul. Polowa 104, pracownia: 33-100 Tarnów, ul. Mościckiego 51/9		BRANŻA:	SANITARNA
DSTAWOWEJ		FAZA:	PROJEKT BUDOWLANY
		DATA:	05.2025r.
		SKALA:	1:25
NR UPRAWNIENI:	PODPIS:	NR RYS.: <div>05</div>	
NBUA-7342/43/98			
S-199/02			
..			

ELEWACJA ZACH/A

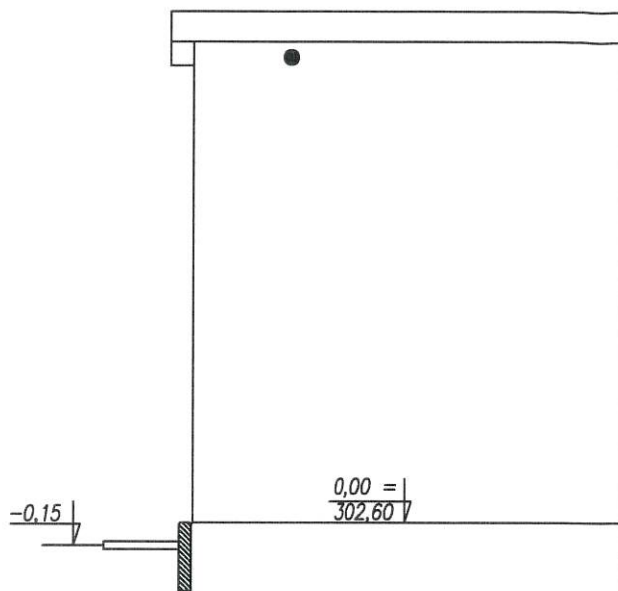

ELEWACJA PÓŁN

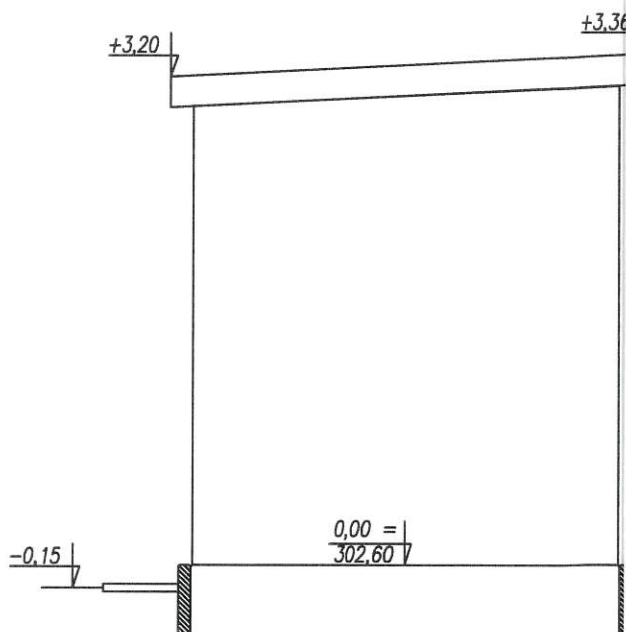

Techniczne mgr inż. Grzegorz Furmański
Polowa 104, pracownia: 33-100 Tarnów, ul. Mościckiego 51/9

ODSTAWOWEJ

BRANŻA: SANITARNA

FAZA: PROJEKT BUDOWLANY

DATA: 05.2025r.

SKALA: 1:50

NR UPRAWNIEŃ:

PODPIS:

NR RYS.:

NBUA-7342/43/98

S-199/02

..

Furman

9

06